

## É D I T O

Processo EPU N.º 15225

Faz-se público que, nos termos e para os efeitos do artigo 19.º do Regulamento de Licenças para Instalações Elétricas, aprovado pelo Decreto-Lei n.º 26 852, de 30 de julho de 1936, com redação dada pela Portaria n.º 344/89, de 13 de maio, estará patente na Secretaria das Câmaras Municipais de Avis e Mora e na Área Sul-Alentejo desta Direção Geral, sita na Zona Industrial de Almeirim, 18, 7005-639 Évora, com o telefone 266750450, fax 266743530, e-mail energia.alentejo@dgeg.pt, todos os dias úteis, durante as horas de expediente, pelo prazo de quinze dias, a contar da publicação deste édito no "Diário da República", o projeto apresentado pela EDP Distribuição-Energia, SA – Direção de Serviços a Redes, para estabelecimento de linha aérea de MT a 30 kV para Monte Velho e Gonçalinha (Fonte Fraga) (0707L3017800), com 3185,65 metros, com origem no apoio n.º 23 da linha de MT a 30 kV, n.º 1203L3017200, e término no PTC-MOR-178-AS, União de Freguesias de Alcórrego e Maranhão e freguesia de Pavia, concelhos de Avis e Mora, a que se refere o processo mencionado em epígrafe.

Todas as reclamações contra a aprovação deste projeto deverão ser presentes na Área Sul-Alentejo desta Direção Geral ou na Secretaria daquelas Câmaras Municipais, dentro do citado prazo.

Direção Geral de Energia e Geologia, 30-03-2020

  
Edgar Mourinho  
Chefe de Divisão



CRV n.º 15205

DIREÇÃO GERAL DE ENERGIA E  
GEOLOGIA

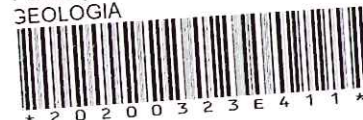

## MEMÓRIA DESCRITIVA E JUSTIFICATIVA

**ENTIDADE:** EDP DISTRIBUIÇÃO - ENERGIA, S.A. – Direção de Serviços a Redes

**INSTALAÇÃO PROJECTADA:** Linha de média tensão aérea a 30 kV para a Mte Velho e Gonçalinha (Fonte Fraga) (0707L3017800).

**OBJECTIVO:** A linha destina-se a alimentar um PT aéreo de serviço particular (Código: PTC-MOR-178-AS), propriedade da Sociedade Agrícola Fonte da Fraga, Unipessoal.

**LOCALIZAÇÃO:**

Freguesias de Pavia e U.F. de Alcórrego e Maranhão;  
Concelhos de Mora e Avis;  
Plantas de Localização, C.M. nº 395 e 409;

### DESCRIÇÃO SUMÁRIA DAS INSTALAÇÕES

#### 1. LINHA DE MÉDIA TENSÃO

**ORIGEM:** Apoio n.º 23 da Linha de MT, nº 1203L3017200.

**TÉRMINO:** Posto de transformação de serviço particular (PTC-MOR-178-AS) Mte Velho e Gonçalinha (Fonte Fraga).

**TRAÇADO:** Perfil longitudinal, Des. nº 19431

**CARACTERÍSTICAS:**

Comprimento total: 3186 m

Condutores: Material: Al/Aço; Secção: 50mm<sup>2</sup>; Tensão máxima: 9 daN/mm<sup>2</sup>

Isoladores: De cadeia, tipo U100BLP e U70BS

Armações: Normalizadas dos tipos indicados no perfil

Apoios: De betão com as características indicadas no perfil. Todos os apoios serão maciçados.

**TRAVESSIAS E CRUZAMENTOS:**

Não tem.

**CÁLCULOS:** Segundo o projeto-tipo de linhas aéreas até 30 KV.

**DISPOSIÇÕES FINAIS:** Projecto executado segundo os Regulamentos em vigor e Projetos-Tipo aprovados pela DGE.

#### 2. INDICAÇÕES COMPLEMENTARES:

Em tudo o omissos serão observadas as normas e Regras de segurança em vigor.

**ANEXOS:**

Desenhos n.ºs: C.M. 395 - Planta de localização  
C.M. 409 - Planta de localização  
19449 - Perfil longitudinal e planta parcelar

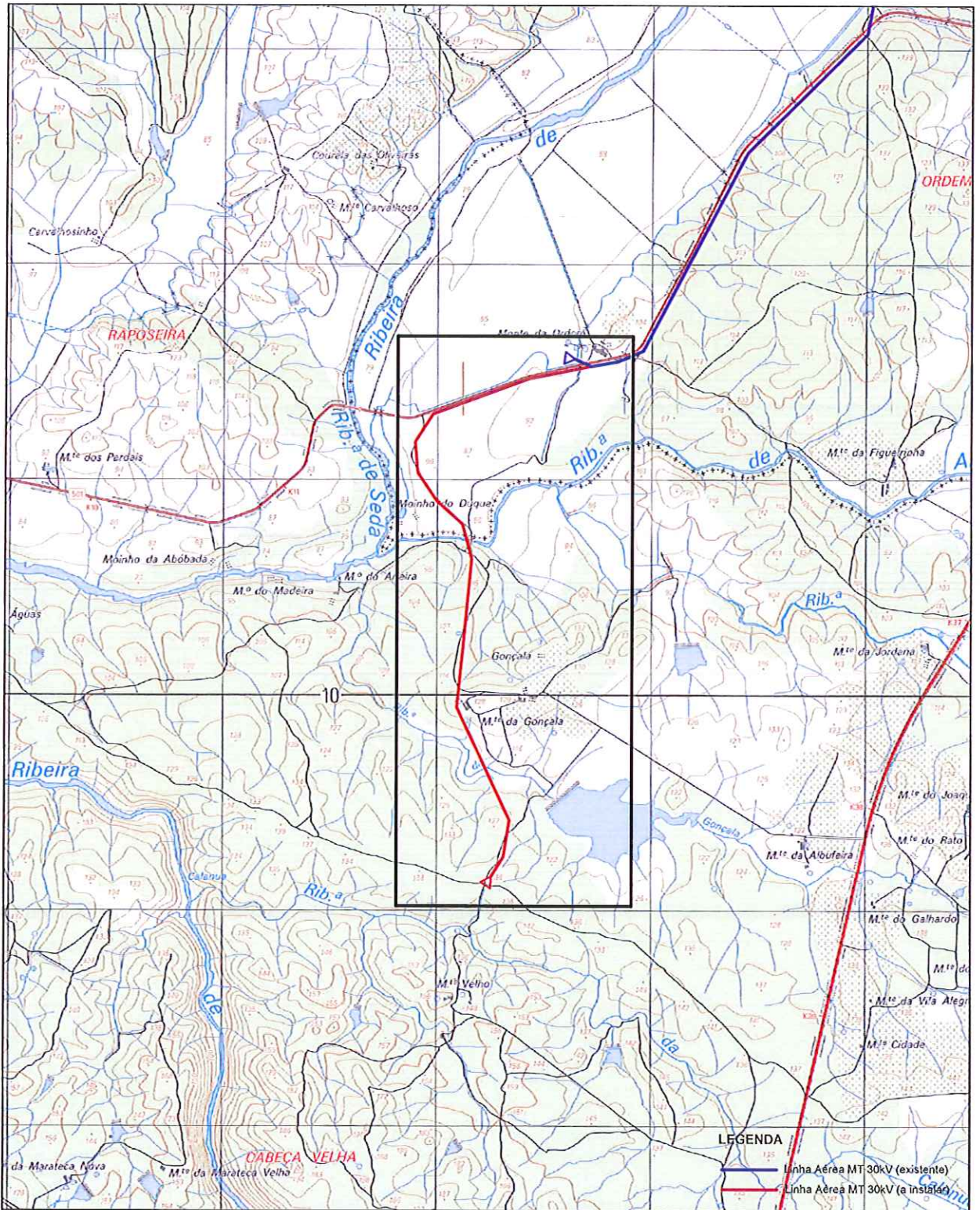

**LEGENDA**  
 — Linha Aérea MT 30kV (existente)  
 — Linha Aérea MT 30kV (a instalar)

					PROJ.		
					TOP.		
					DES.	02/2020	AS
					VERIF.		
ÍNDICE	DESCRIÇÃO	DATA	ALTERADO	APROVADO		DATA	RUBRICA



DSR AGI-ARS	FORMATO A4	PLANTA DE LOCALIZAÇÃO					
	OUTPUT						
PLANTA(S)	ESCALA(S)	LINHA MT A 30 KV PARA MONTE VELHO E GONÇALINHA (FONTE FRAGA) 0707L3017800  Freguesia(s): Pavia e U.F. de Alcórrego e Maranhão Concelho(s): Mora e Avis					
395 e 409	1:25000						
SUBSTITUI		CÓDIGOS DE OBRA		Nº DESENHO		ÍNDICE	
		046835/2019      2800-19C041283		PL			